Ausbreitung des Bibers in Rur, Schwalm und Nette

Michael Straube
NABU Kreisverband Heinsberg

NABU
Kreisverband Heinsberg

Ausrottung: Ende 19. Jahrhundert

Wiedereinbürgerung in NRW und im Limburg: ab den 1980er Jahren

Limburg

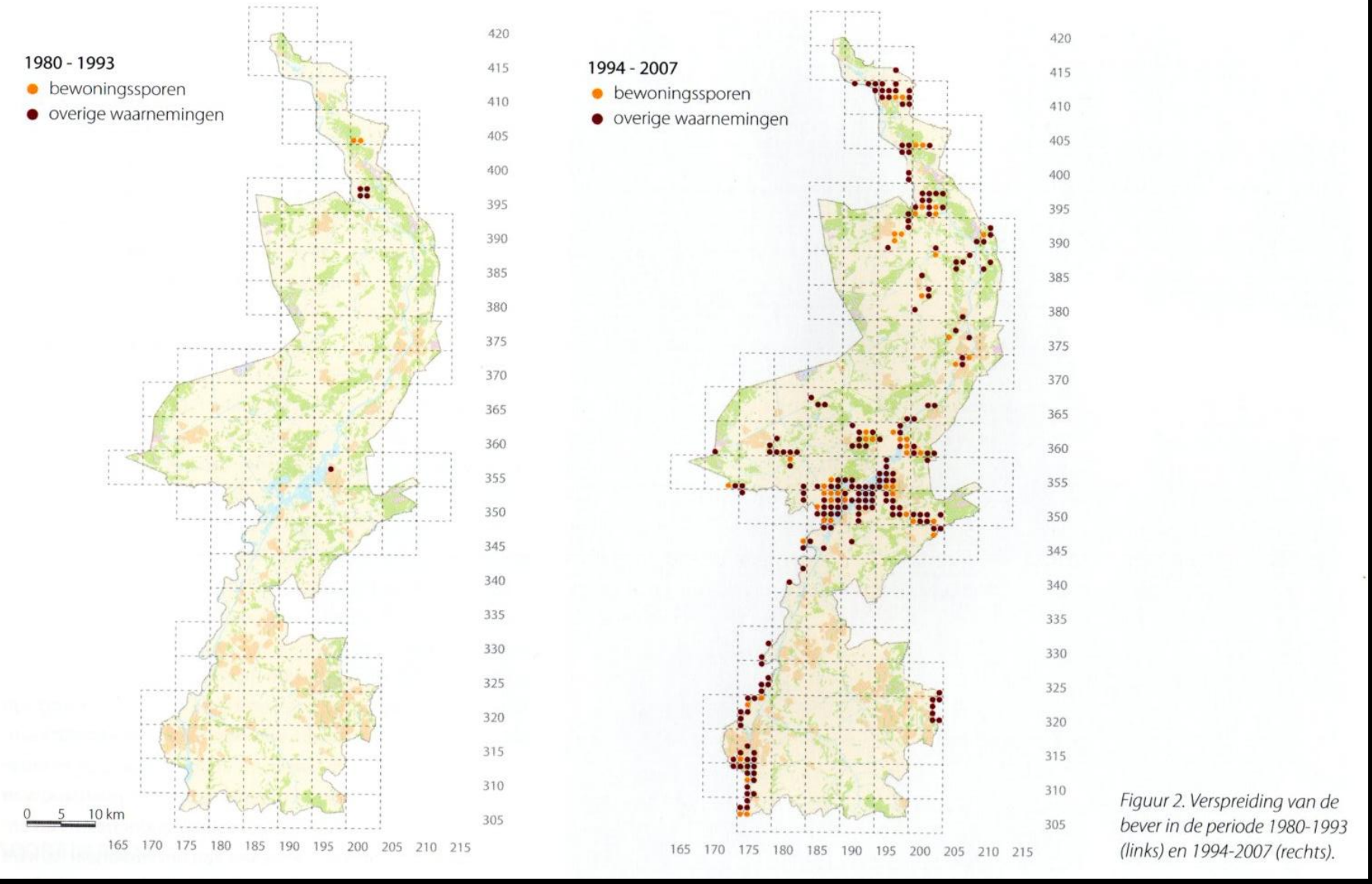

Figuur 2. Verspreiding van de bever in de periode 1980-1993 (links) en 1994-2007 (rechts).

Belgien

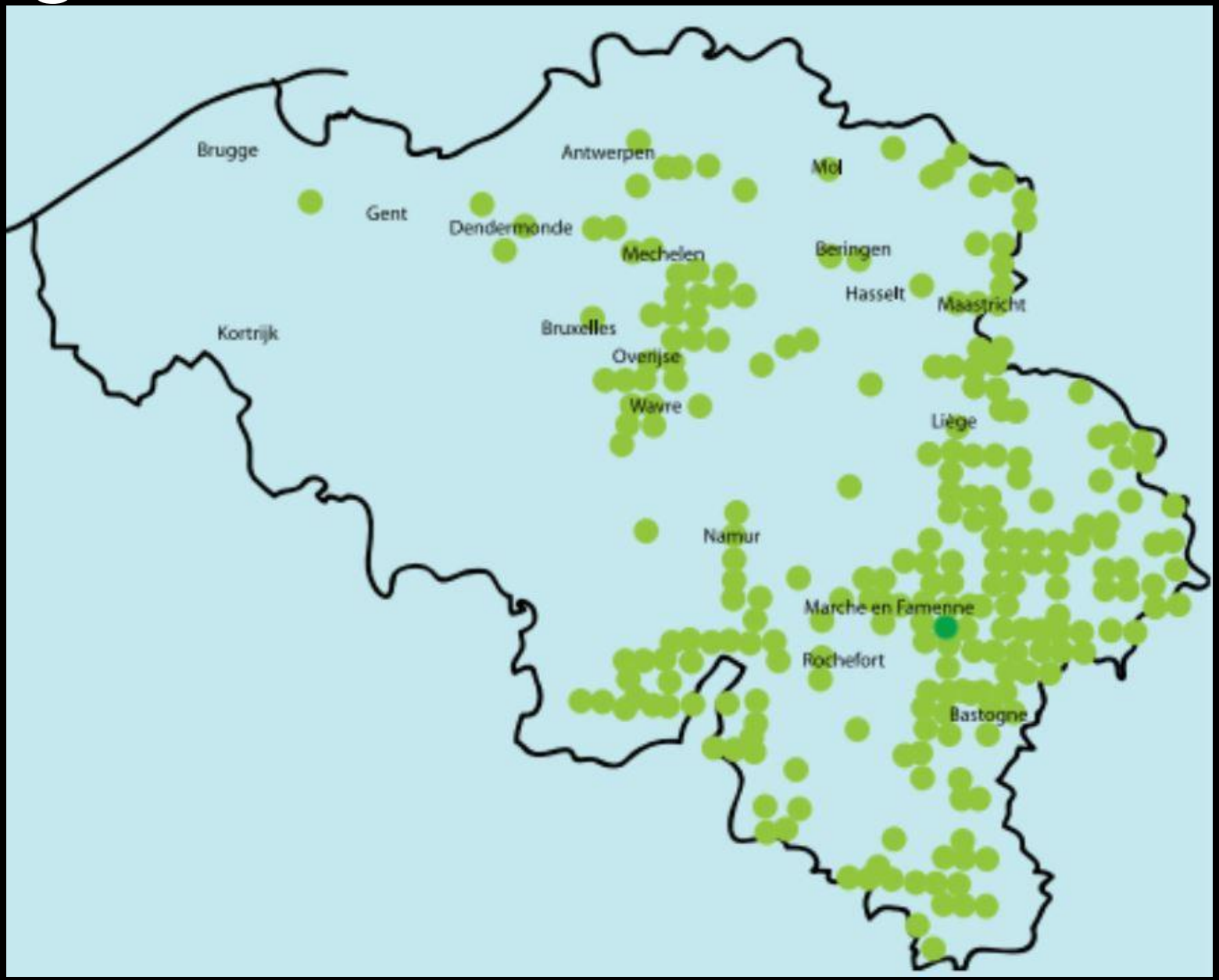
Brugge
Antwerpen
Mol
Gent
Dendermonde
Mechelen
Beringen
Hasselt
Maastricht
Kortrijk
Bruxelles
Overijse
Wavre
Liège
Namur
Marche en Famenne
Rochefort
Bastogne

Kreis Düren

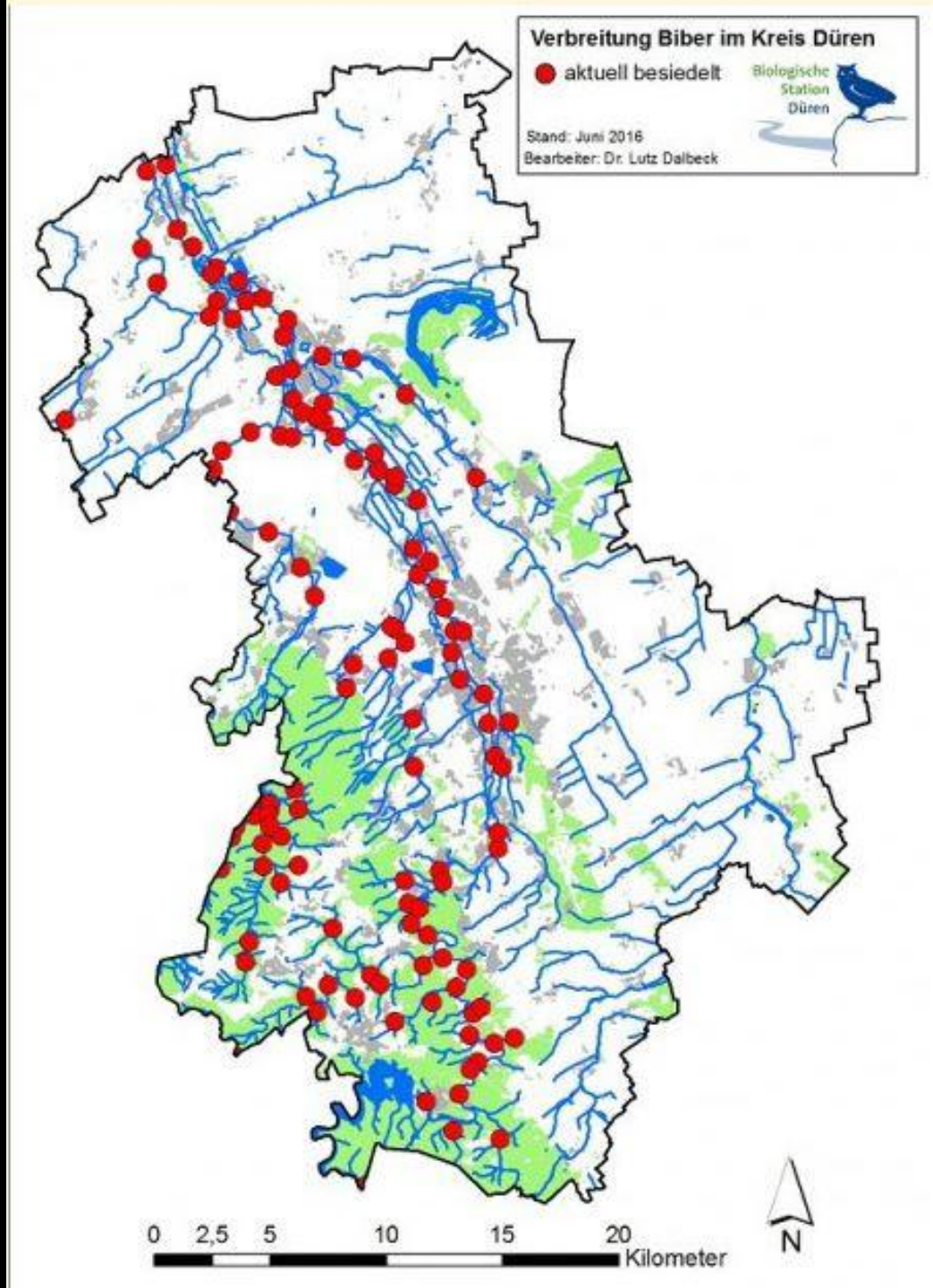
Verbreitung Biber im Kreis Düren
aktuell besiedelt
Biologische Station Düren
Stand: Juni 2016
Bearbeiter: Dr. Lutz Dalbeck
0 2,5 5 10 15 20
Kilometer
N

Biberkartierung Kreis Heinsberg 2012

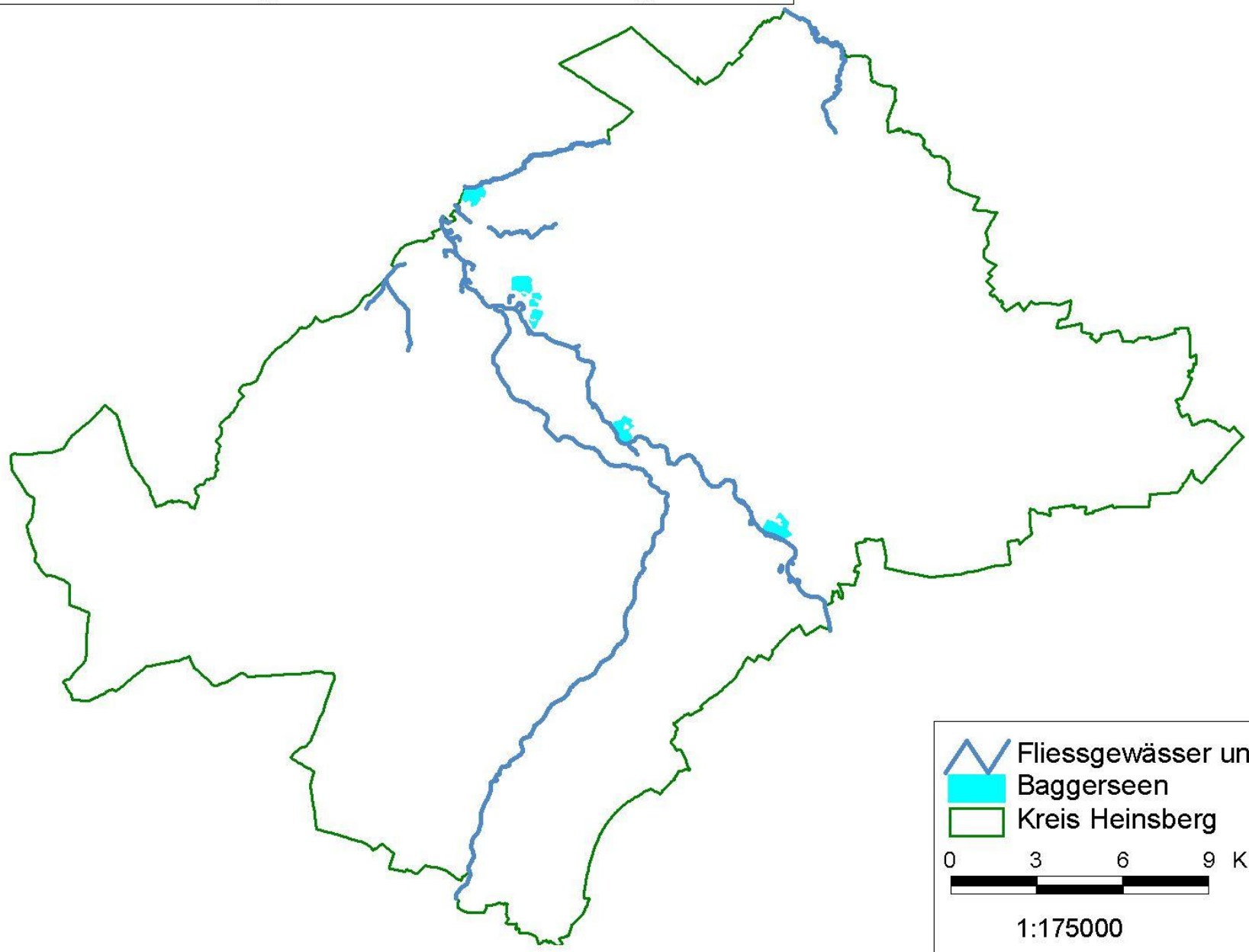

- Nage- und Fraßspuren
- Gefällte Bäume
- Biberwiesen
- Dämme
- Baue und Burgen
- Einbrüche
- Ausstiege
- Tiere
- Reviermarkierungen

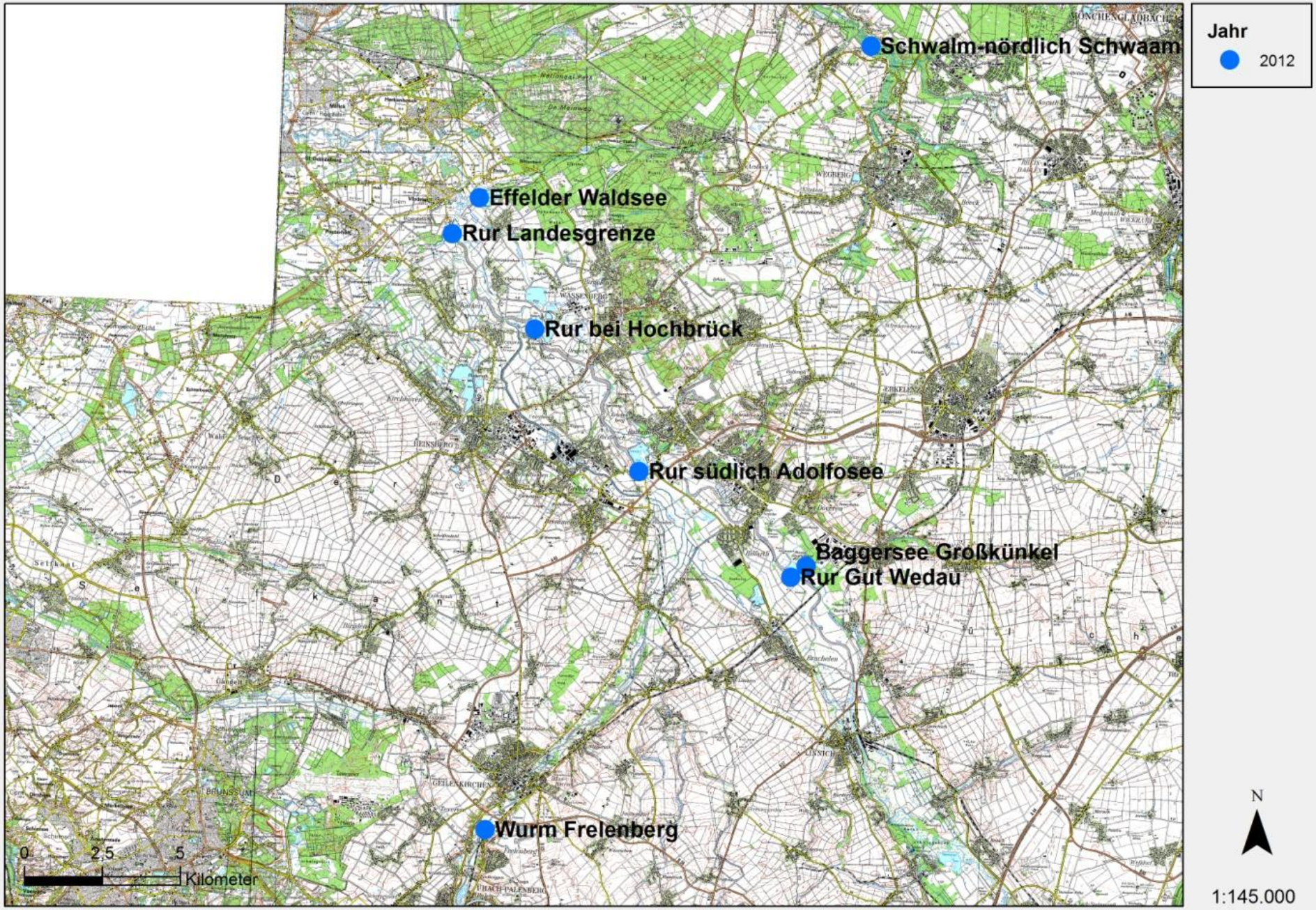
Jahr
2012
Schwalm-nördlich Schwaam
Effelder Waldsee
Rur Landesgrenze
Rur bei Hochbrück
Rur südlich Adolfosee
Baggersee Großkünkel
Rur Gut Wedau
Wurm Frelenberg
0
2,5
5
Kilometer
N
1:145.000

Bibererfassung Kreis Heinsberg 2015/2016

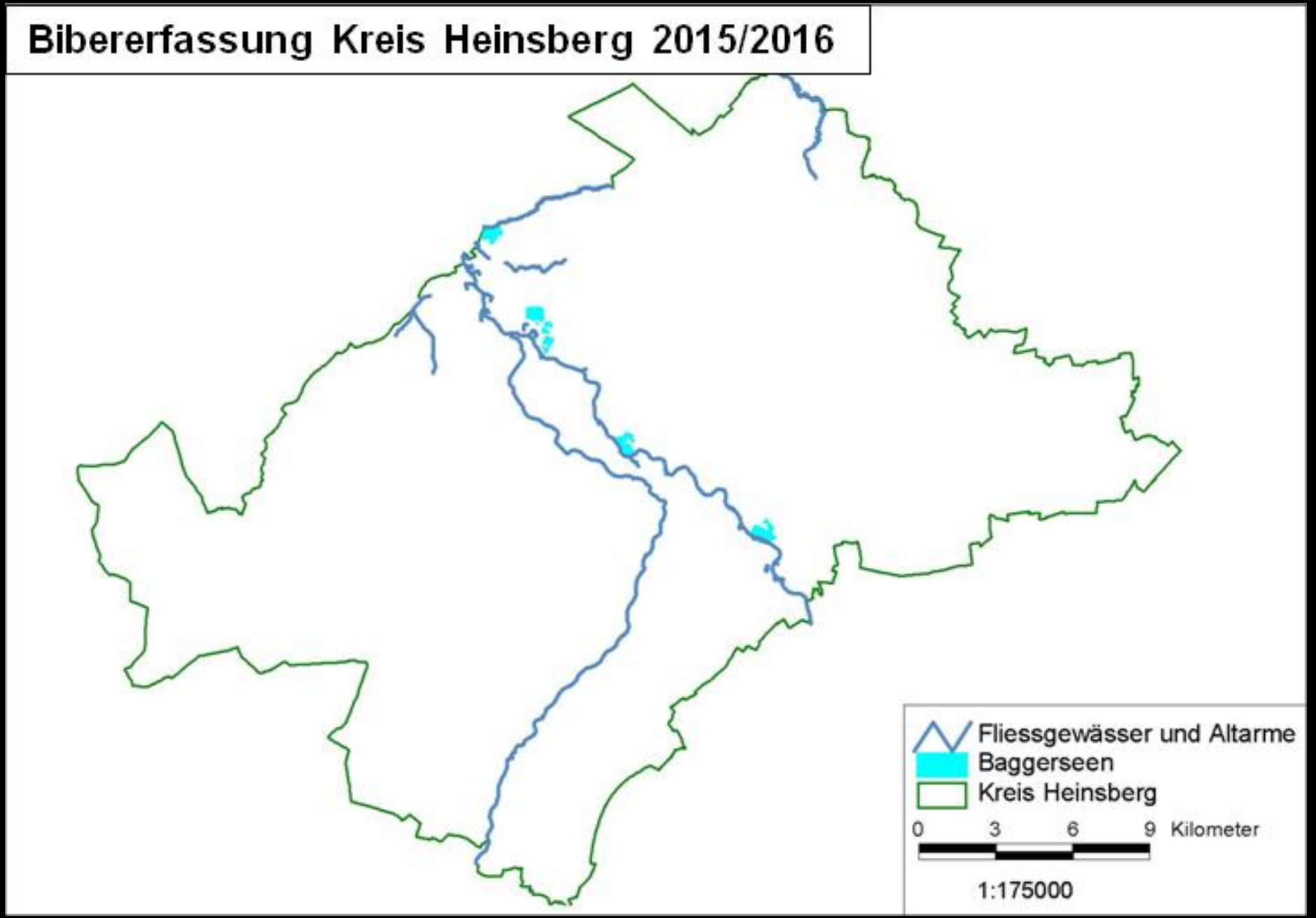

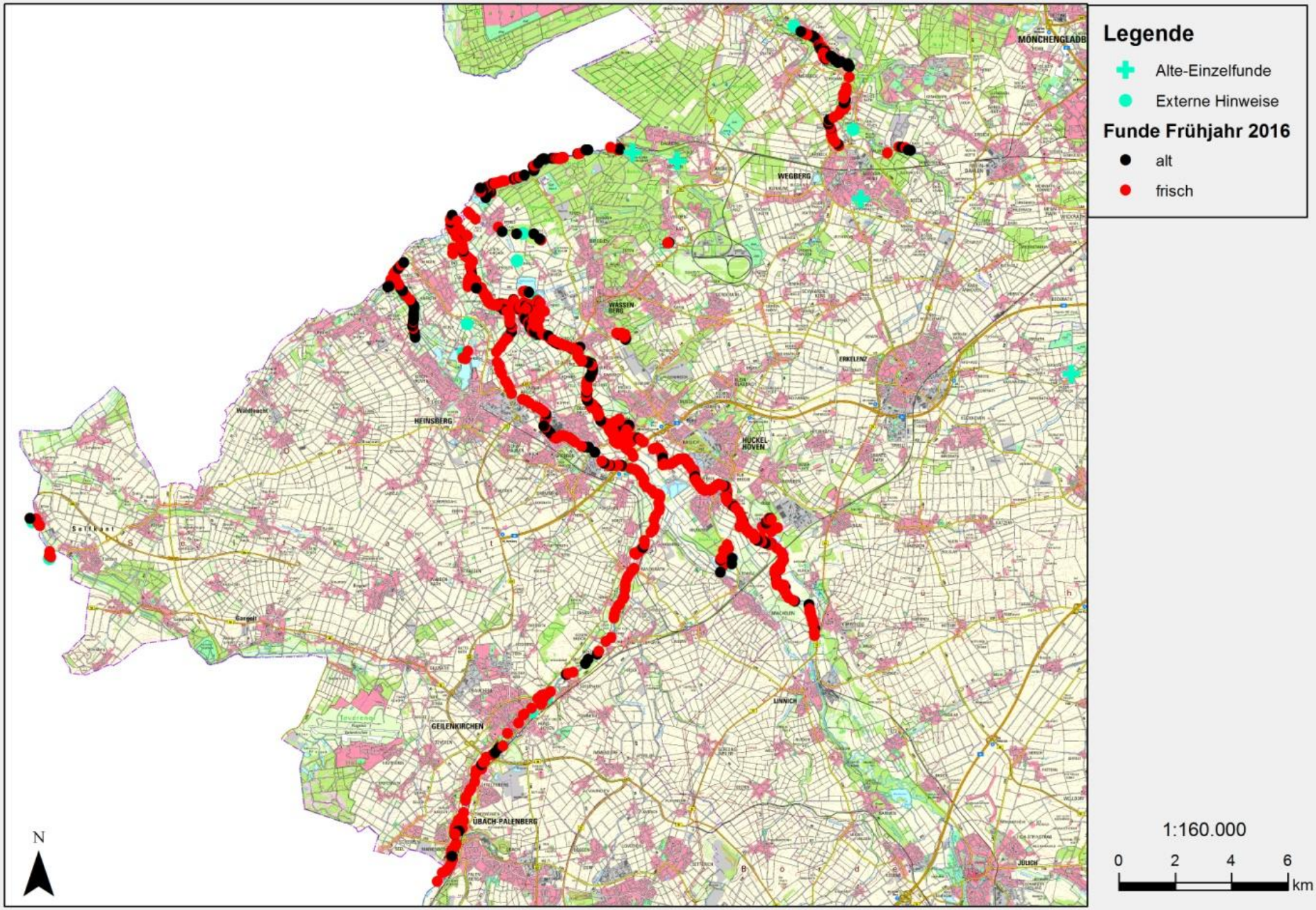
Legende
Alte-Einzelfunde
Externe Hinweise
Funde Frühjahr 2016
alt
frisch
MÖNCHENGLADB
WEGBERG
WASSEN-BERG
ERKELENZ
HEINSBERG
HÜCKELHOVEN
GEILENKIRCHEN
LINNICH
ÜBACH-PALENBERG
JÜLICH
N
1:160.000
0 2 4 6
km

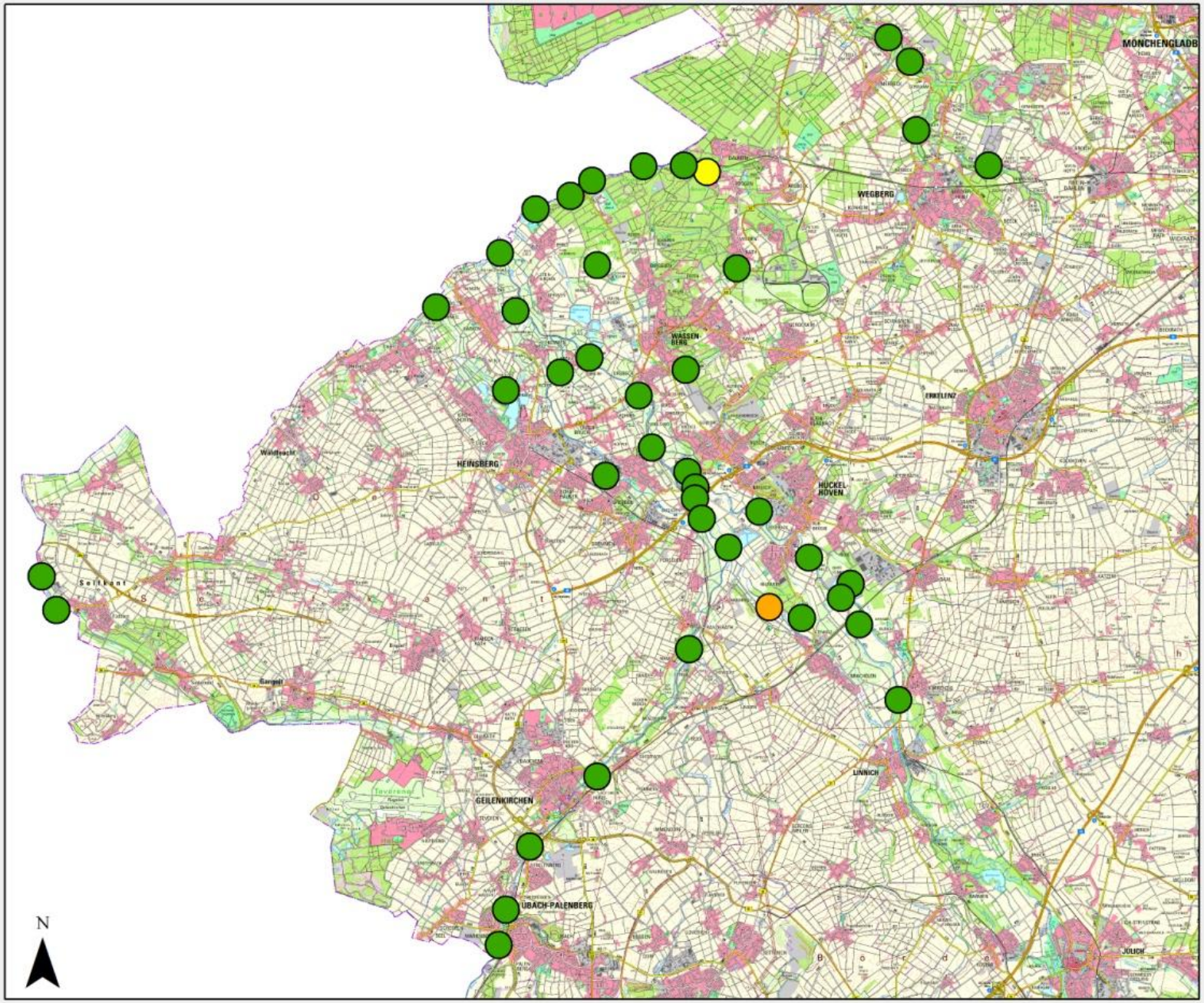
MÖNCHENGLADB
WEGBERG
WASSEN BERG
ERKELENZ
HEINSBERG
HÜCKEL HOVEN
Waldfeucht
Selfkant
Gangelt
GEILENKIRCHEN
ÜBACH-PALENBERG
LINNICH
JÜLICH
N
Legende
Reviere
Hinweis
Nachweis
Verdacht
1:160.000
0
2
4
6
km

Mind. 40 Reviere im Kreis Heinsberg !

- Rur 10
- Wurm 8
- Flutgraben 1
- Mühlenbach 1
- Rodebach >= 2
- Rothenbach 4
- Schaagbach >= 2
- Schwalm 3
- Teichbach >= 1
- Baggerseen, Mühlenweiher etc. >= 10

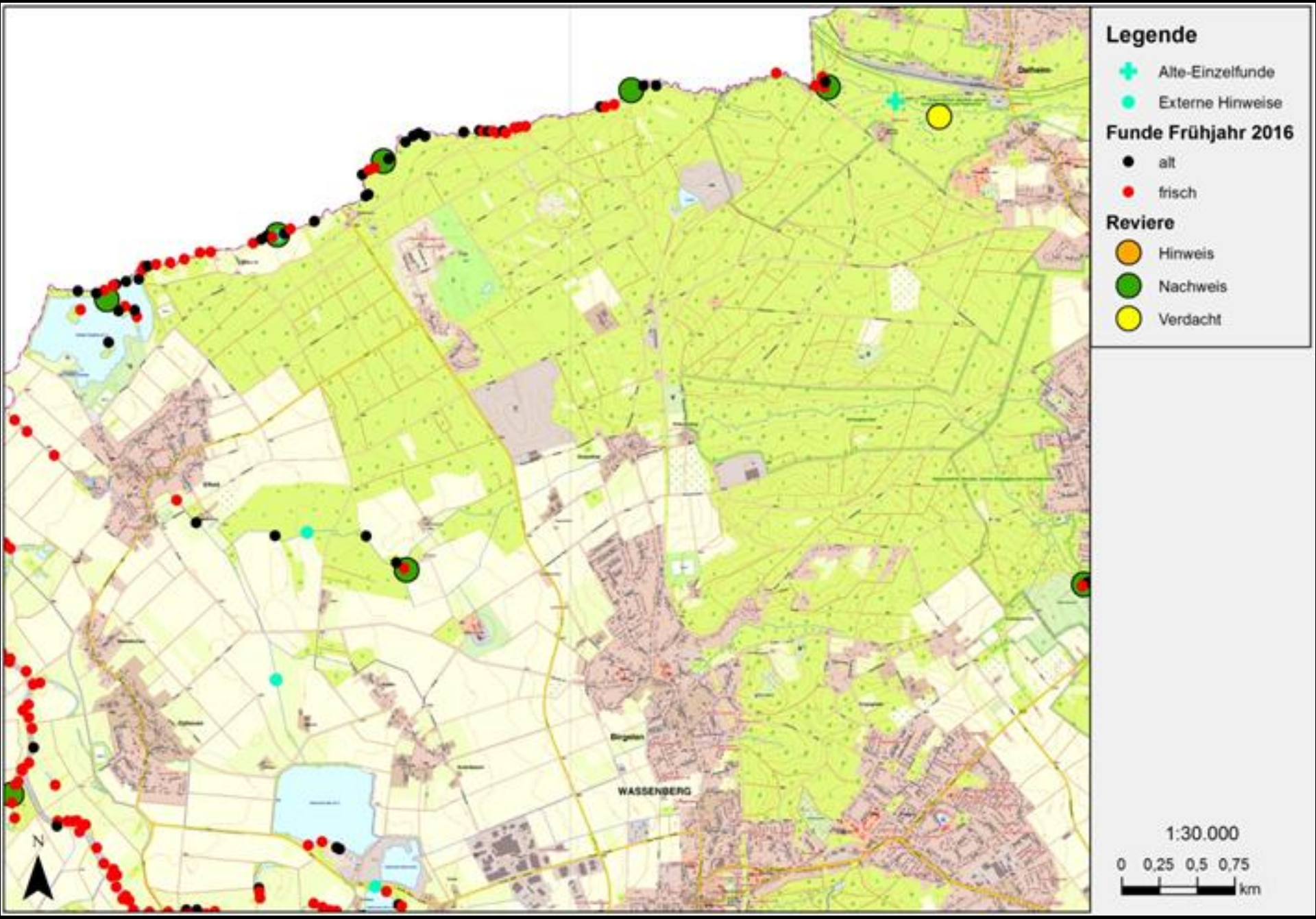
Legende
Alte-Einzelfunde
Externe Hinweise
Funde Frühjahr 2016
alt
frisch
Reviere
Hinweis
Nachweis
Verdacht
WASSENBERG
N
1:30.000
0 0,25 0,5 0,75
km

Biber im Kreis Viersen

- Schwalm: >= 6-7 Reviere, stabil, evtl. Verdichtung
- Niers: 3-4 Reviere, Ausbreitung
- Nette: 3-4 Reviere, Neuansiedlung
- Nierssee
- Mindestens 15 Reviere

Nordrhein-Westfalen

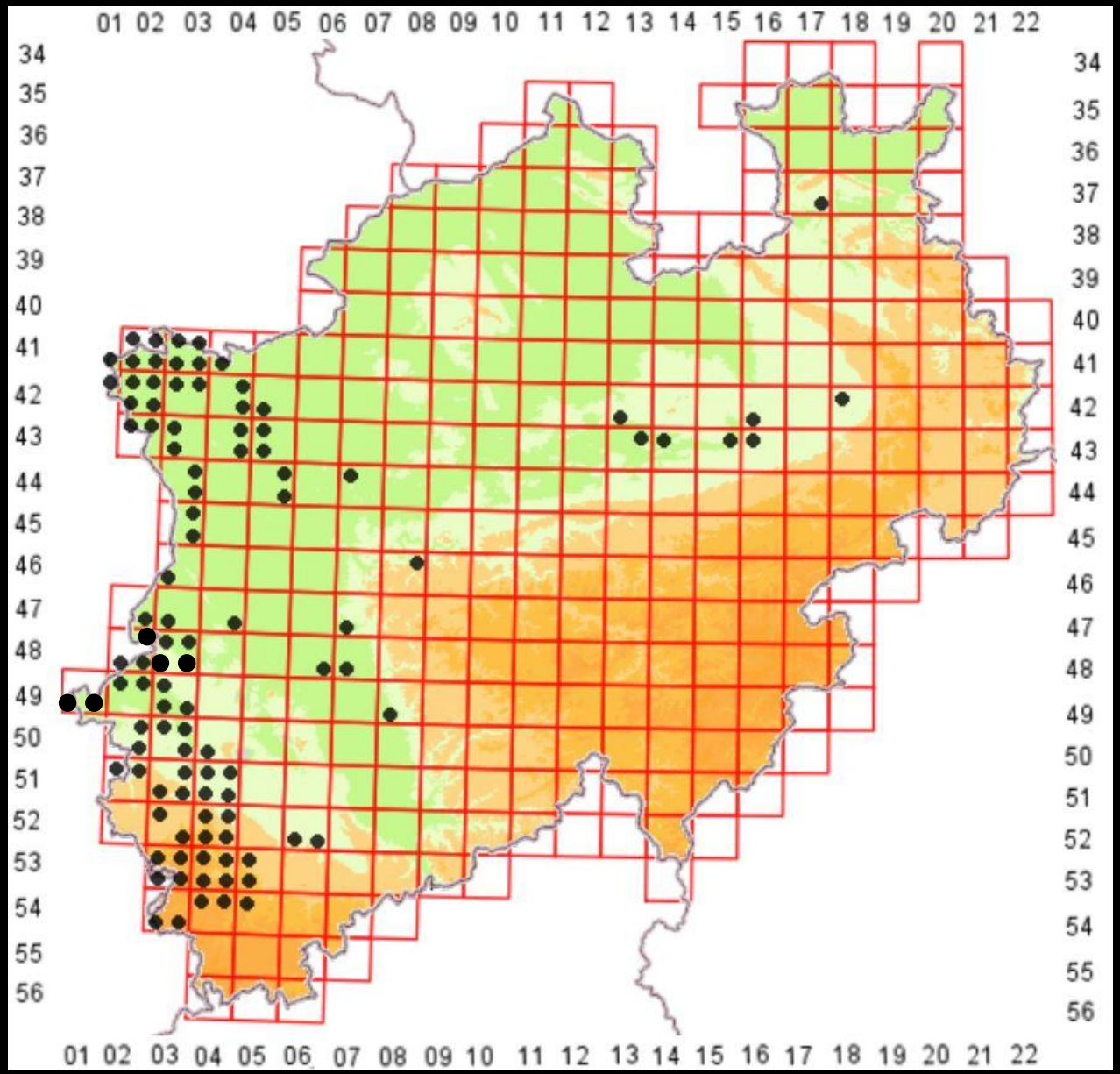

aktuell

(ergänzt)

























P. Kolshorn


PSHOT
26.06.2015 02:06:35
11



H.-G. Wende

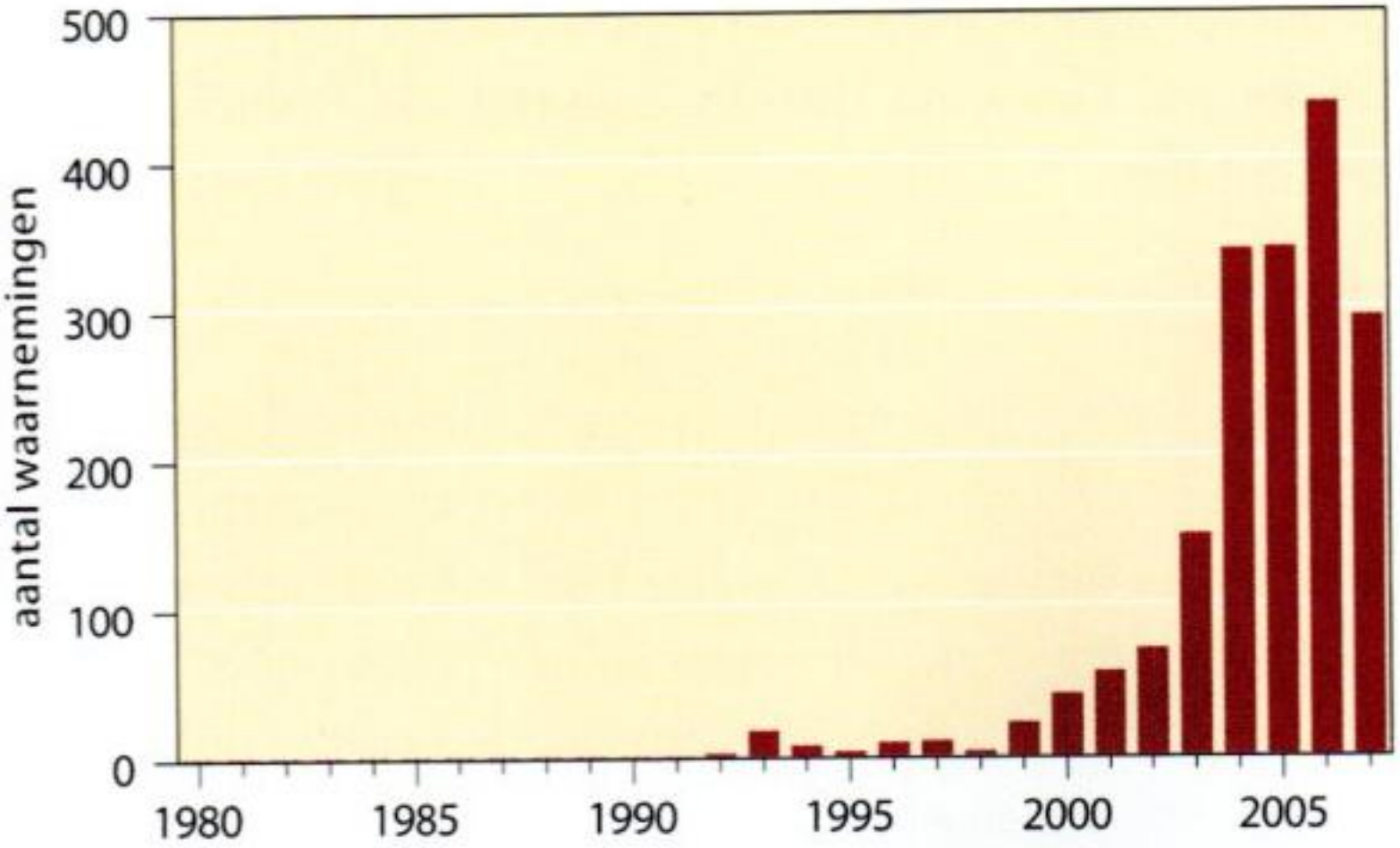

Figuur 1. Aantal waarnemingen van de bever per jaar.



A. Terstegge



Er zitten grenzen aan de Limburgse gastvrijheid voor bevers

DI 5 JULI, 19:29 BINNENLAND



Bevers in Limburg, een succesverhaal: van zeldzaam knuffeldier naar bevermanagement

ARK Natuurontwikkeling

7-FEB-2016 - Zo'n 20 jaar geleden doken de eerste bevers in Limburg op. Het ging om exemplaren uit Duitsland. Tussen 2002 en 2004 werd een dertigtal bevers bijgeplaatst. Inmiddels is de bever met 500 exemplaren terug in vrijwel heel Limburg. In de natuur vervult hij een sleutelrol. Daarbuiten doet zijn succesvolle terugkeer stof opwaaien. Stof die aanzet tot nadenken over beverbeheer.

Genietroepen Staatsbosbeheer rukken op: ‘Beverplaag in Limburg onbeheersbaar…’

GEPOST DOOR RYPKE ZEILMAKER ON SEPTEMBER 23, 2016 10:02 AM IN ALTERRA, COLUMN 9 REACTIES



Door bever aangeknaagde wilg, het zijn de genietroepen van de natuurkwakzalverij



Beverdam in de Hemelbeek bij Elsloo (Bron: Hettie Meertens)



Google 23.9.16



Google 23.9.16

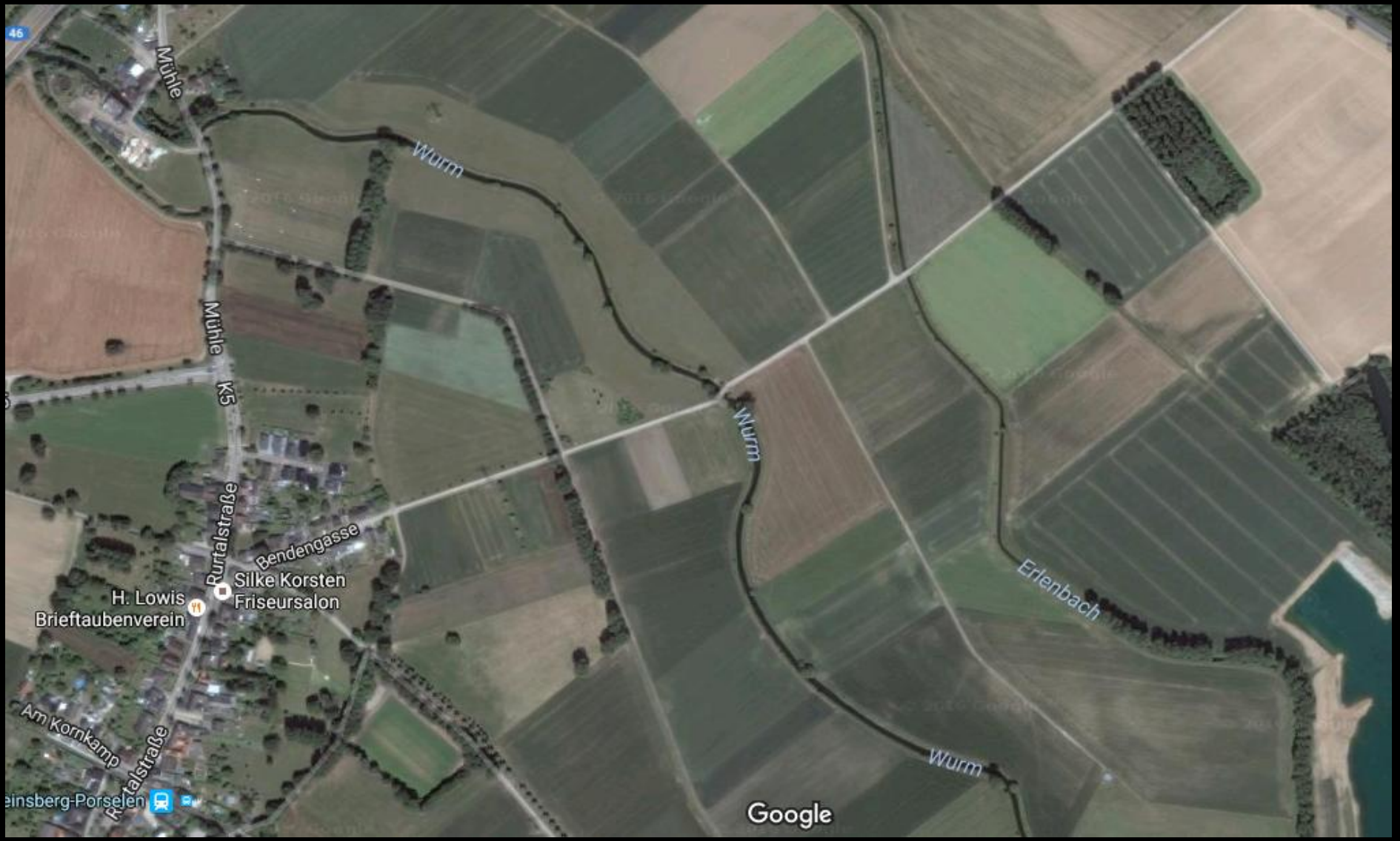

Google 23.9.16

Quellen:

Limburg:
- Huizenga et al. (2010): Zoogdieren van Limburg. Sticht. Natuurpub. Limb., Maastricht

Belgien:
-

NRW:
- FIS/LANUV NRW, Stand 23.9.2016

Kreis Viersen:
- Markus Heines / Peter Kolshorn

Kreis Heinsberg:
- Naturschutzstation Haus Wildenrath
  LANUV NRW
  Michael Straube

