

Opslag verwijderen in de zandbergslenk

oktober – november 2024

Karel Küsters

Samenvatting beheer zandbergslenk 2024

In de zandbergslenk bevinden zich een aantal bijzondere habitattypen zoals droge en vochtige heide, heide veentjes en zure vennen. Door verdroging en vermesting en klimaatverandering veranderd de vegetatie en groeien er op steeds meer plekken bomen in of nabij deze habitattypen. Om de gevolgen van deze ontwikkelingen tegen te gaan is in 2024 een grootschalige beheeractie uitgevoerd tegen de opkomende vestiging van berk en den. Bij deze beheermaatregel zijn dennen afgezet, jonge berken gerooid en oudere berken geveld of geringd. Amerikaanse vogelkers is met wortel en al uit de bodem verwijderd. Hierbij is aangepast materieel gebruikt om zo min mogelijk schade te veroorzaken aan de te behouden vegetatie zoals gagelstruweel en met lage bodemdruk om insporing in het terrein te voorkomen. het vrijkomende hout en takken zijn afgevoerd uit het terrein. Ook is het niet functionerende gaasraster dat wilde zwijnen moest tegenhouden verwijderd. Na deze werkzaamheden zijn nog enkel banen vergraste heide gechopperd om de vegetatiestructuur te verbeteren. Tijdens de werkzaamheden zijn standplaatsen van bijzondere planten ontzien en is gebruikgemaakt van vaste rijroutes voor de machines om de rijbewegingen door het terrein tot het minimum te beperken.

Tekst: Karel Küsters - Staatsbosbeheer

staatsbosbeheer

Staro
NATUUR EN BUITENGEBIED

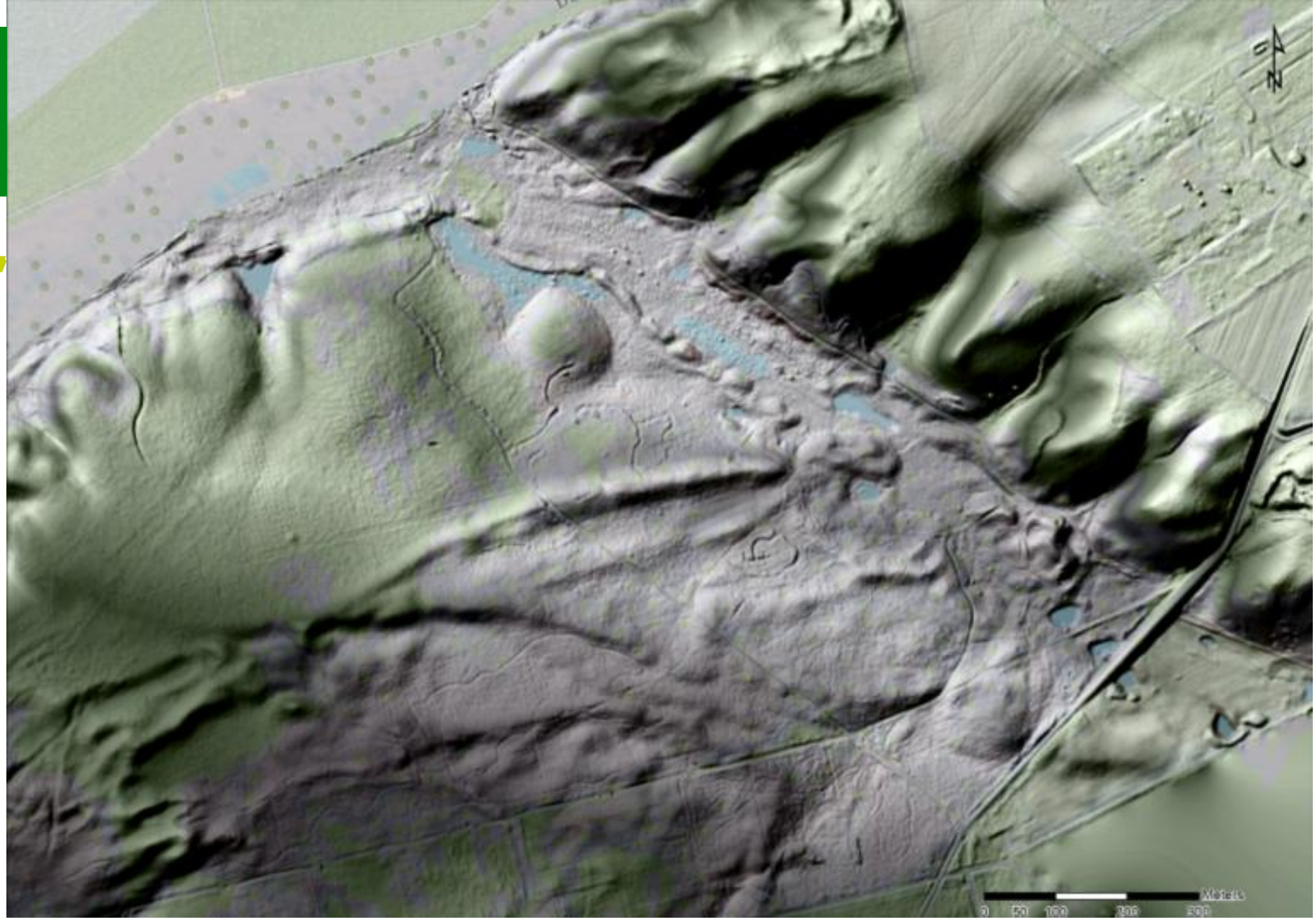

staatsbosbeheer

Staro
NATUUR EN BUITENGEBIED

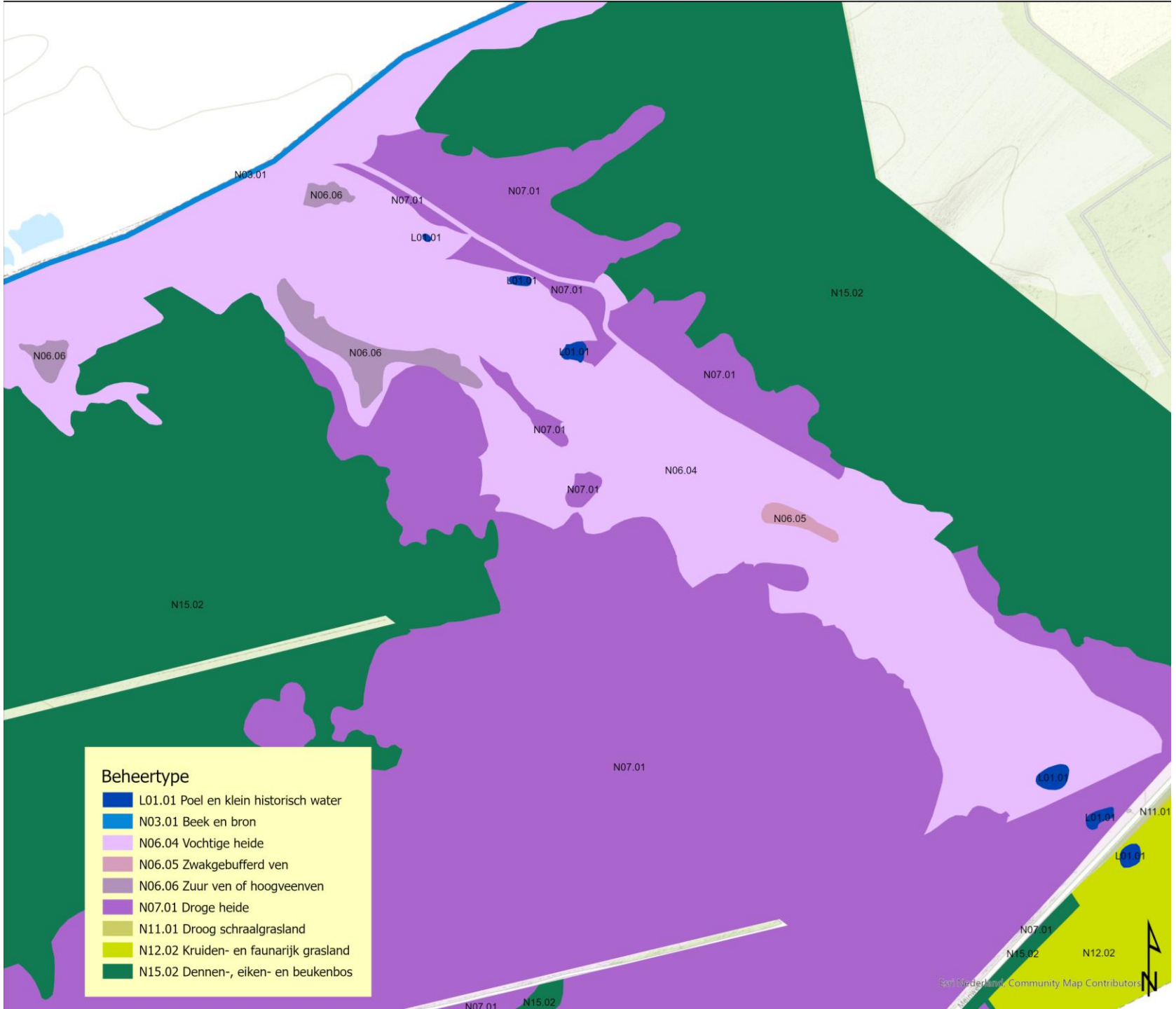

staatsbosbeheer

Staro
NATUUR EN BUITENGEBIED

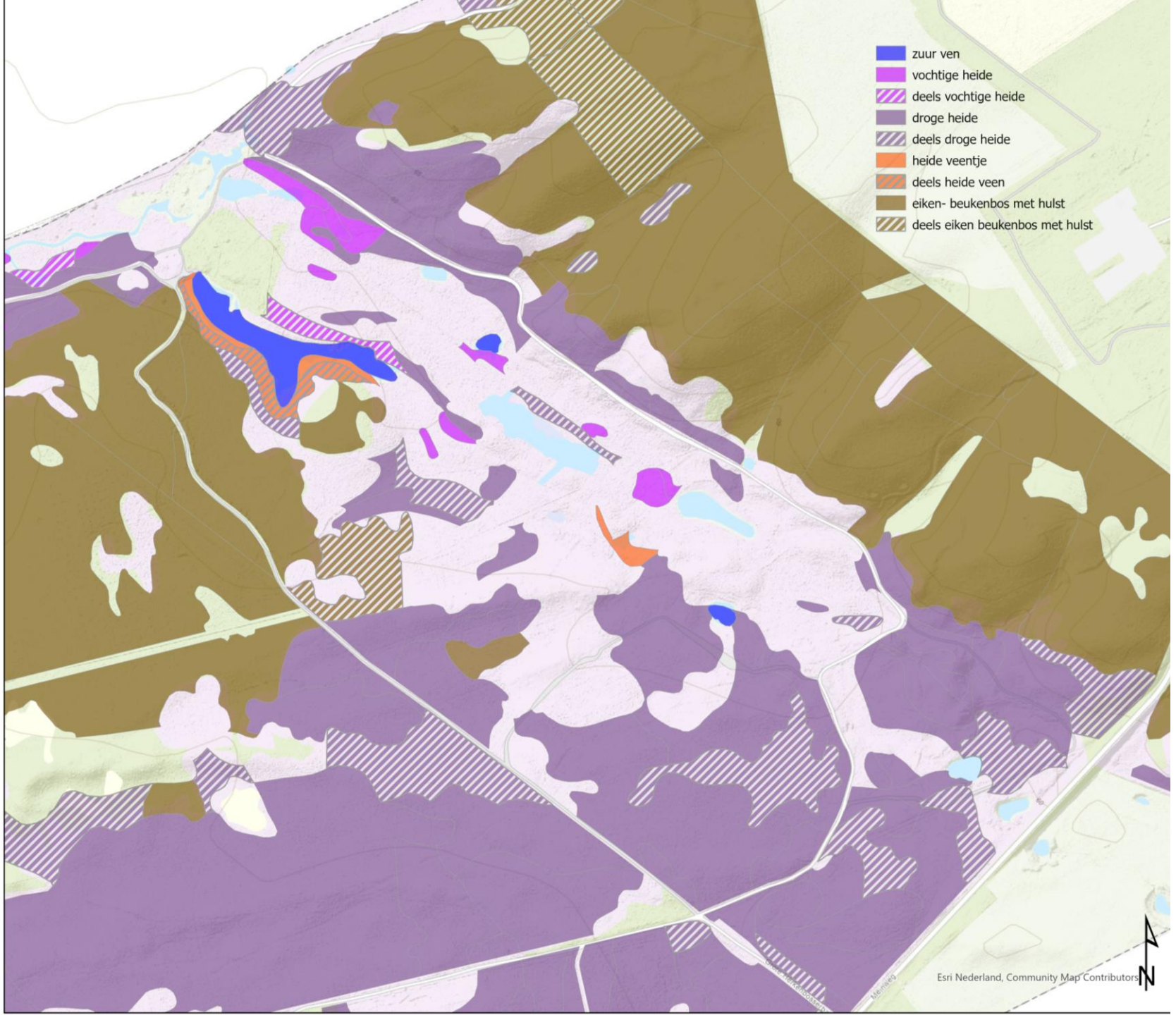

Huidig beheer en recente geschiedenis

Regulier beheer
+ Begrazing met runderen zuidelijk deel (tot april 2025)
+ Gescheperde begrazing met schapen (droge delen)

Recente projecten (staats subsidie)
+ Plagwerkzaamheden 2019
+ Bestrijden adelaarsvaren (maaien, vanaf 2020 tot heden)

+ **Opslag verwijderen okt-nov 2024**
(Natura 2000 beheerplan maatregelen)

staatsbosbeheer

Staro
NATUUR EN BUITENGEBIED

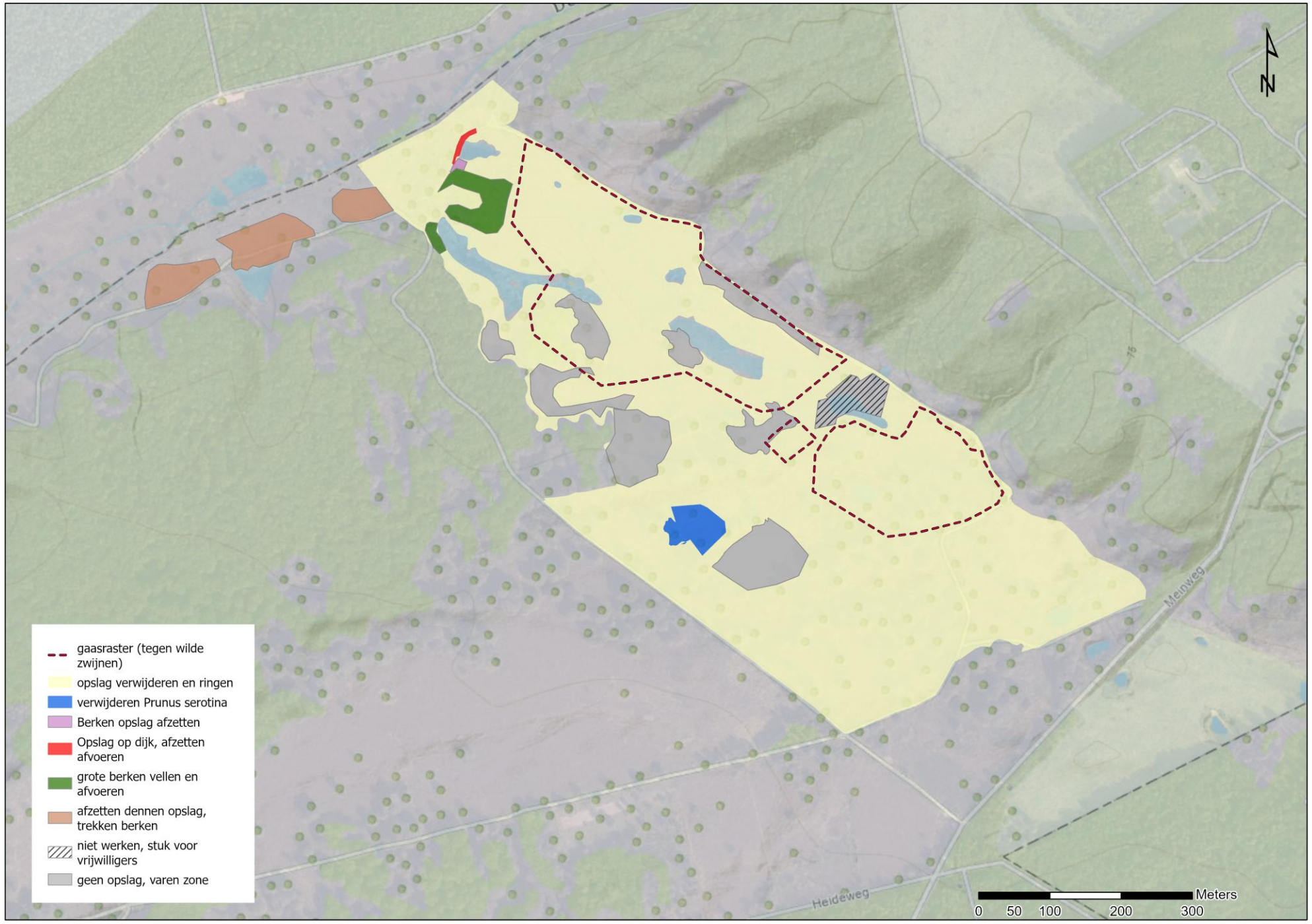

Maatregelen

Verwijderen / entnemen:

+ berk (Birke),
+ grove den, (Kiefer),
+ Amerikaanse vogelkers (späte Traubenkirsche)

Hoe? / Wie?

+ Ringen (grote berken)
+ Rooien (Am. vogelkers en kleine berken)
+ Afzetten, vellen (grote berken en dennen en alles op het dijkje bij het Elfenmeer)

+ Afbreken en afvoeren gaasraster 2 grootste delen.

+ Stroken chopperen

Sparen:

+ lijsterbes (Eberesche),
+ vuilboom (Faulbaum)
+ wilg (Weide)
+ gagel

Waarom?

+ Deel van de gevolgen van verdroging en vermesting tijdelijk opheffen.

+ Bestrijden exoten
+ Voorkomen extra verdamping
+ Open karakter behouden
+ Habitattypen in stand houden
+ Biotoop voor (herpeto)fauna in stand houden

+ Gaasraster functioneert niet.

staatsbosbeheer

Staro
NATUUR EN BUITENGEBIED

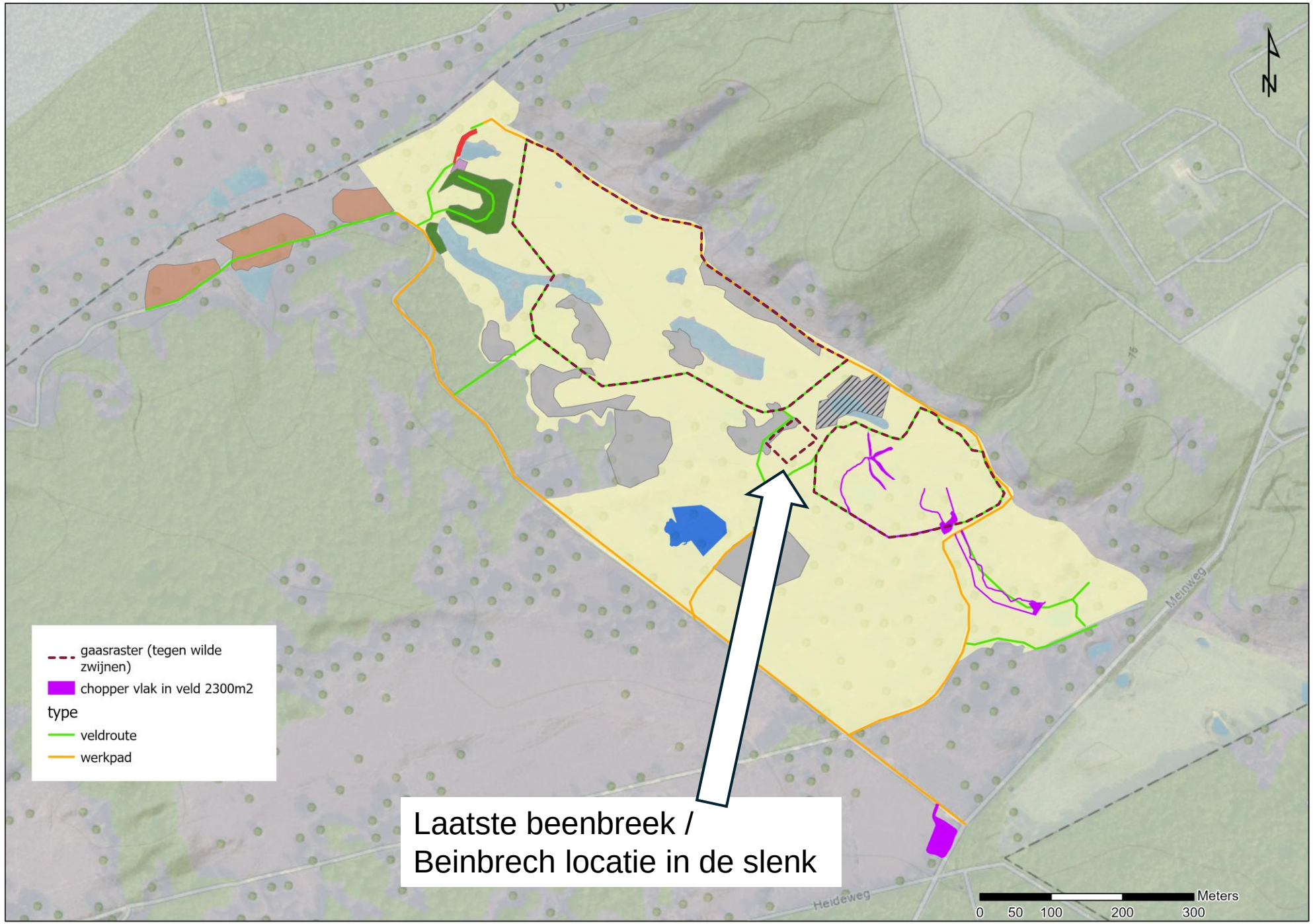

kappen bomen en opruime

Rupskraan met lage bodemdruk (veldroutes)







staatsbosbeheer

Staro
NATUUR EN BUITENGEBIED







gaasraster verwijderen

spoor?







forwarder (alleen op werkpad)



hoofddepot aan verharde weg



vrijmaken dijk tussen slenk en bosbeekdal







staatsbosbeheer

Staro
NATUUR EN BUITENGEBIED

chopperen



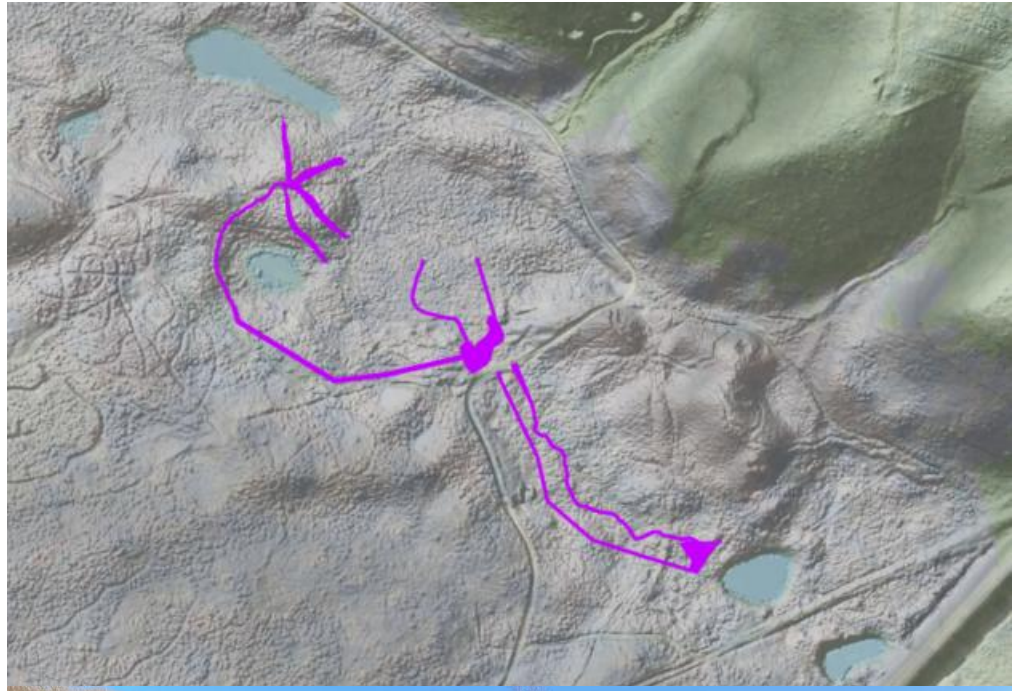



staatsbosbeheer

extra’s

Staro
NATUUR EN BUITENGEBIED





Aanpassingen tijdens werk

Bij risico op onnodige schade blijft hout liggen!



staatsbosbeheer

Staro
NATUUR EN BUITENGEBIED

Ringen bomen? (berk / Birke)



genoeg / goed / gut

niet diep

nicht tief genug





te diep / boom te dun
zu tief / Baum zu dun




staatsbosbeheer
Staro
NATUUR EN
BUITENGEBIED
Vragen?
Dank voor uw aandacht
Danke für die Aufmerkzamkeit