Stichting Natuurbeheer Brongebied Aalsbeek

2026

Door: Hans Hovens en Charles van Eijk

Tussen Belfeld en de Duitse grens, aan de voet van de steilrand ligt een kwelzone

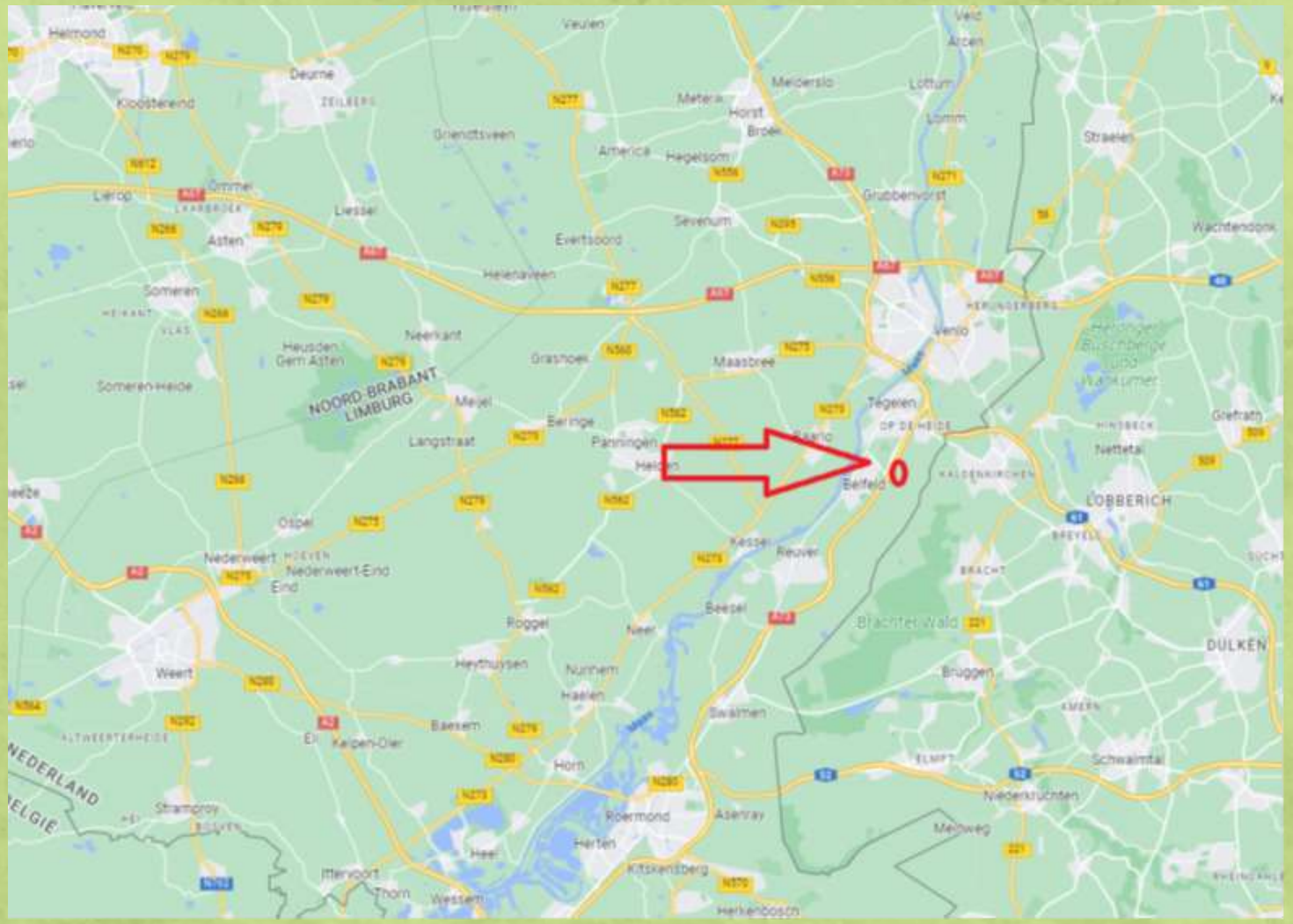


Aalsbeek
A73
Tamara Poeth -
Personal Touch Travel
Kaldenkerkerveldweg
Kaldenkerkerveldweg
Oude Brachterweg
2e Heideweg
Op de Heide
Ravensheideweg
3e Heideweg
Tegelseweg
Leijgraafweg
Steilrandweg
Aan de Loerdijk
V.O.F. Café Geloe
Tegelseweg
Polski Chlebek NL
Steilrandweg
17
Belfeld
Venweg
Harmonie "Kunst
na Arbeid"
Boxhoverweg
Tegelseweg
Steilrandweg
Aalsbeek
2e Brachterweg
Oude Brachterweg
2e Loerheidezandweg
Grindafgraving
2e Loerheidezandweg
2e Brachterweg
5e Heideweg
Gaesstraat
Poldersweg
Aan de Loerdijk
Soersbeekweg
Bosheideweg
Poldersweg
A73
Groeve Belfeld

Brongebied Aalsbeek 1985/1988

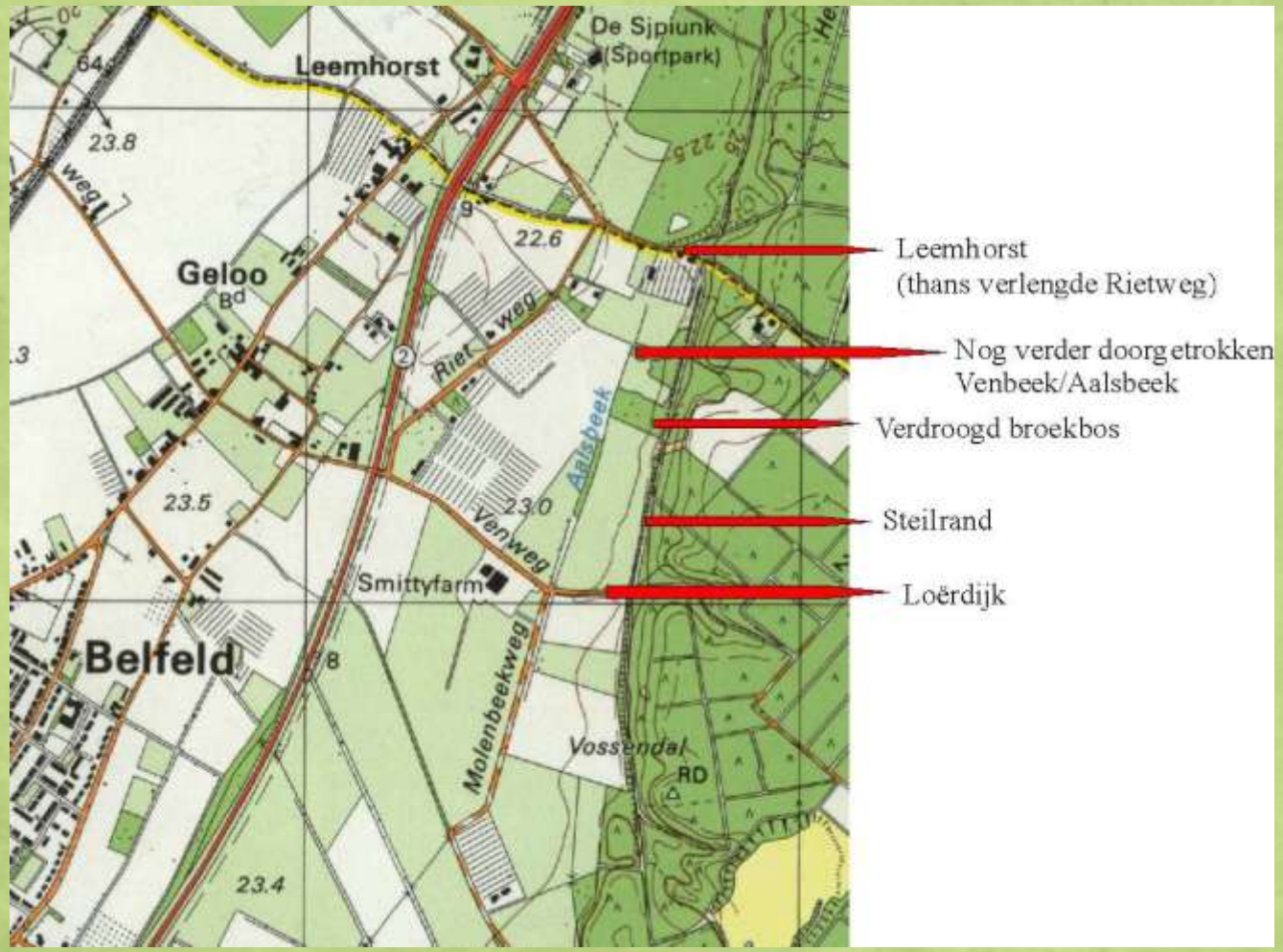





- Compensatie groeve op hoogterras Sanders en Geraedts (9 ha in 2004)
- Particuliere natuurontwikkeling families van Eijk en Hovens (5 ha in 2005 t/m 2019)
- Optimalisatie 3 ha bestaande natuur (SBB)













Ons streefbeeld: Een natte natuurparel met primitieve landbouw van rond 1880

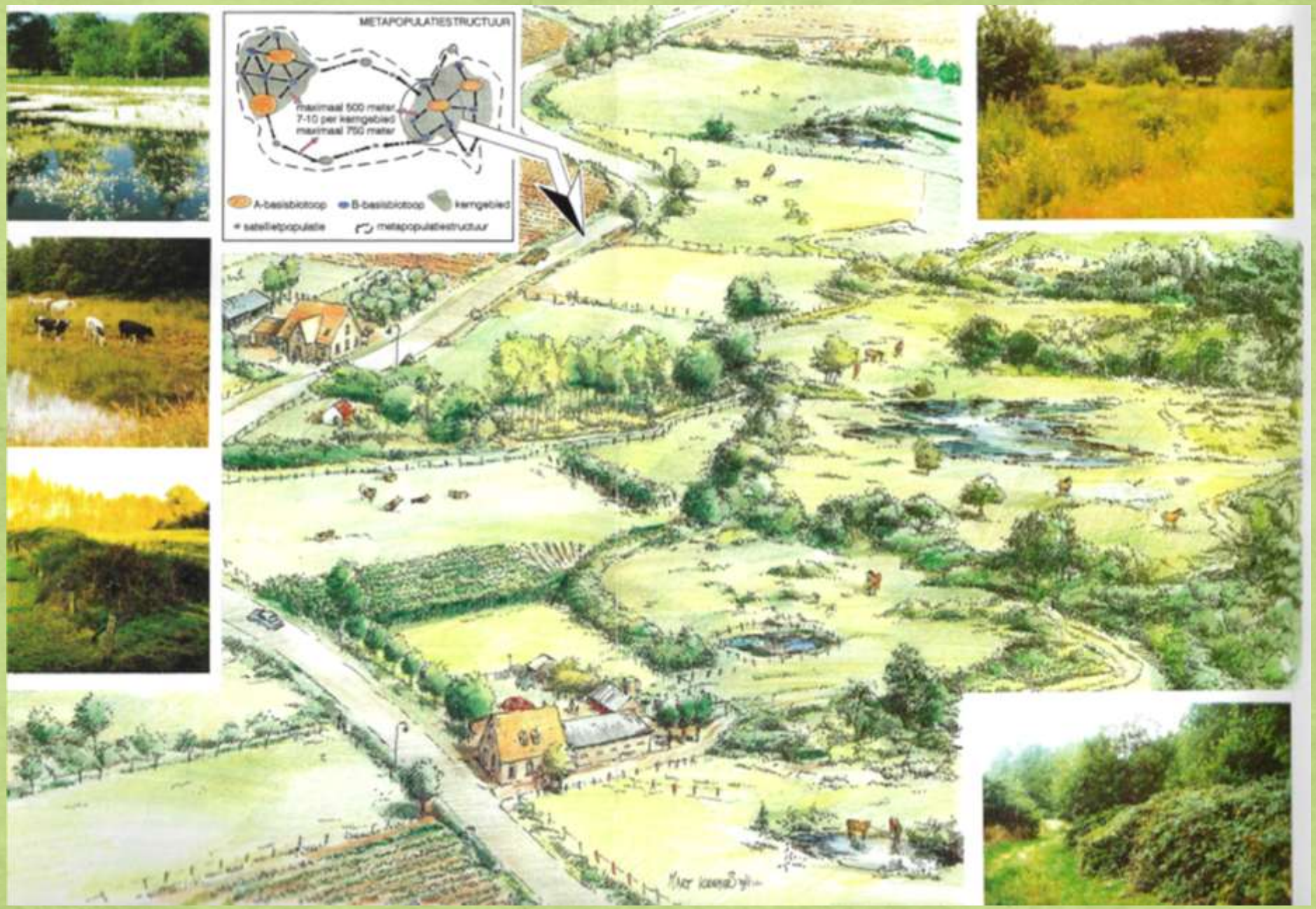

Aanleg van een vogelkijkscherm voor iedereen



Zitbanken rond het gebied



Met een eigen facebookgroep met meer dan 150 leden en vrijwel dagelijkse bezoeken door fotografen





Veel beheerwerk door lokale vrijwilligers







Maar ook inzet van groot materieel…







Excursies met Scouting Belfeld, IVN afdelingen, scholen, etc.

















Oerpony’s (Exmoorpony’s) worden ingezet als grazers















Blauwgraslandsoorten zijn terug!
Habitattype Blauwgrasland (Cirsio dissecti-Molinietum / veldrusassociatie; Crepido-Juncetum acutiflori).



















Habitatrichtlijnsoorten herstellen zich:
Boomkikker
Kamsalamander
Zandhagedis
Rugstreeppad



Een boomkikkerexplosie…















Foto’s gemaakt bij het vogelkijkscherm en gepost op de facebookgroep






















Henk
Bokkers



















Project terugkeer van 7 doelsoorten Brongebied Aalsbeek, steilrand en Groeve Belfeld/Tegelen (2018-2021)

provincie limburg

Faunaconsult

Sanders & Geraedts



























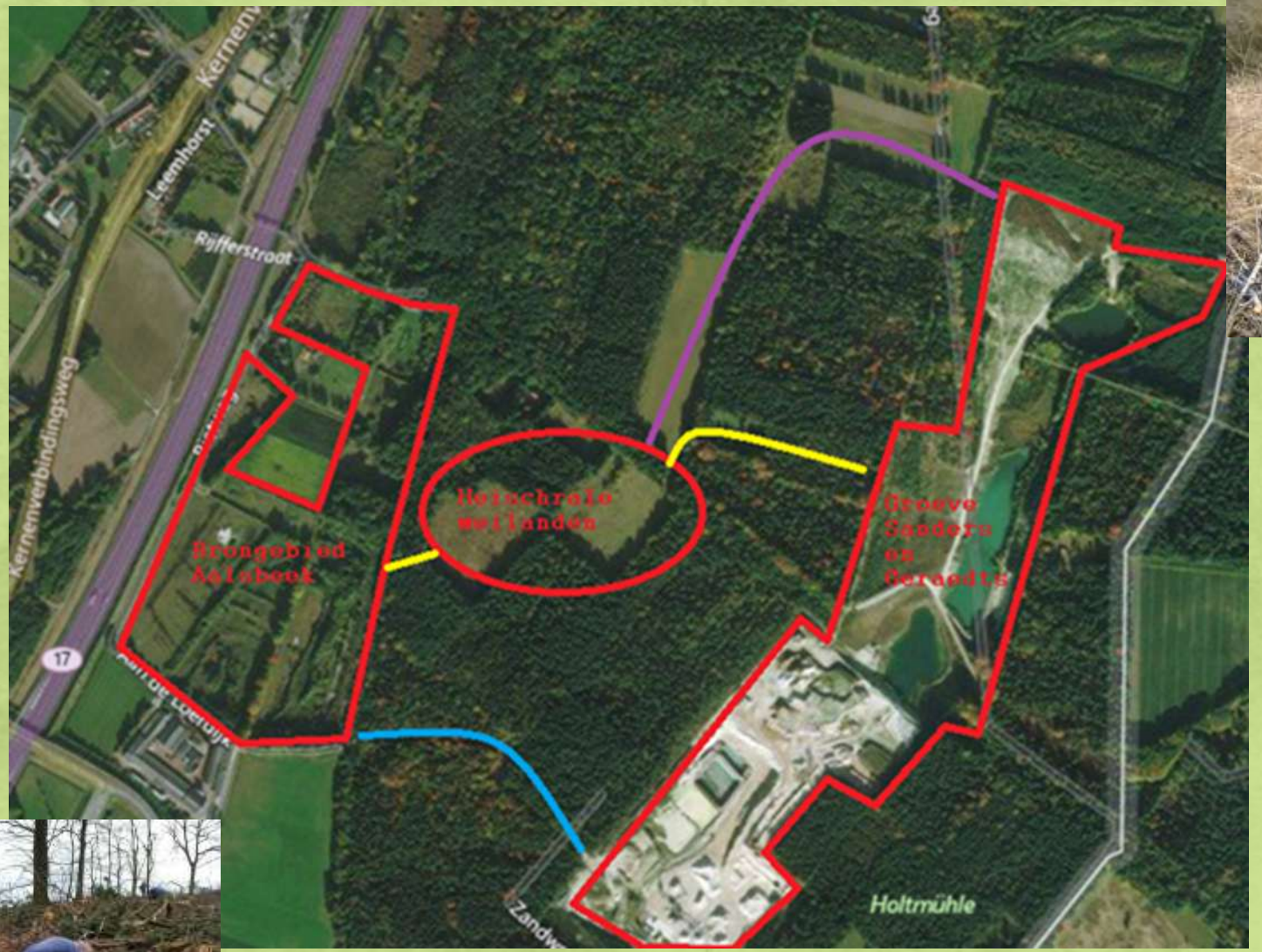
Leemhorst
Rijfferstraat
Kernenverbindingsweg
17
Holtmühle





Toekomst, kansen en bedreigingen

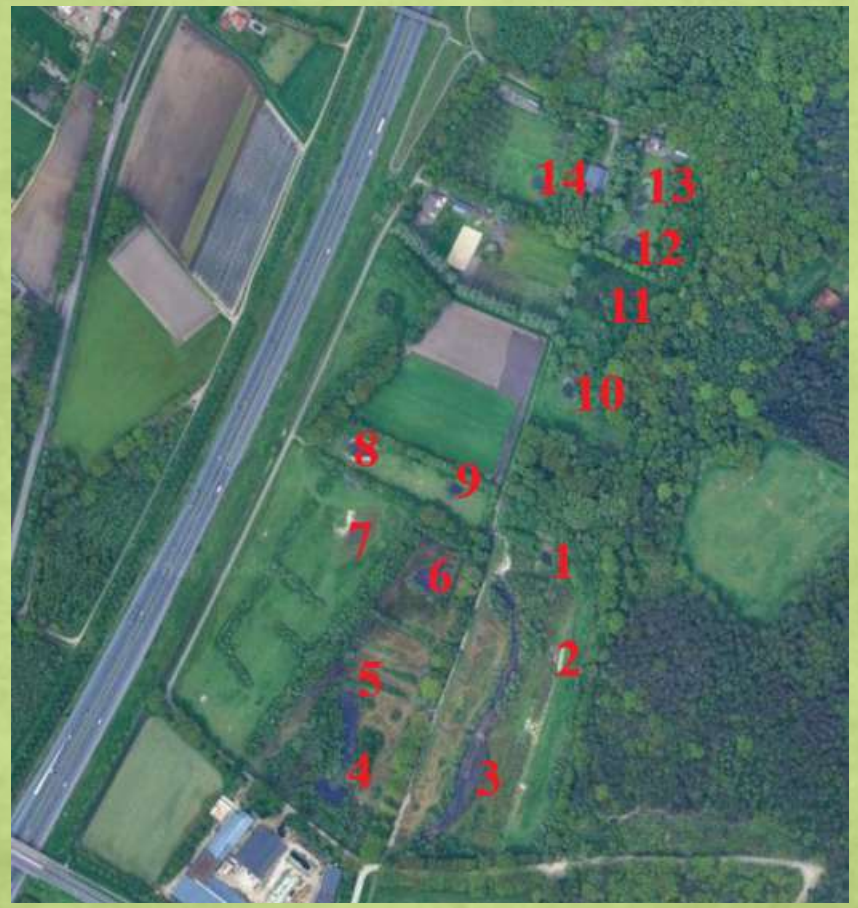

Aantal boomkikkers	2016	2021	2022	2023	2024	2025	2026
Poelnummer							
1 Knoflookpaddenpoel		10	10	7	7	5	4
2 Kleine ijzerhoudende poel							
3 Poel vogelkijkscherm							
4 Poel voor Smittyfarm	80	160	160	60	60	60	60
5 Kleine poel Boet			3	3	5	4	2
6 Poel bij hoogzit	20	30	40	12	12	12	5
7 Poel voormalige maisakker		1	1	16	6	3	
8 Grote poel vangweide	25	30	30	12	15	15	20
9 Kleine poel vangweide	8	4	4	12	1	2	3
10 Gerardpoel	6	20	20	12	7	12	5
11 Poel SBB							
12 Kleine poel Van Eijk				6			
13 Grote vijver Van Eijk			10	12	13	10	13
14 Poel Dassenwei				3	2	4	10
Totaal	139	255	278	155	128	127	122

2024-2026: Omvorming vieze poel naar bronbeek
Kansen voor de gewone bronlibel en de gladde zegge





Met dank aan: provincie limburg

Faunaconsult



Kansen voor gewone bronlibel en gladde zegge





2027: Herstel Aalsbeek + aanleg 6 ha nieuwe natuur met bronbeken



